EDIFICIO HELENES

PROMOCIÓN DE VIVIENDAS EN EL CENTRO DE PONTEVEDRA

EDIFICIO DE OBRA NUEVA PARA 14 VIVIENDAS, LOCAL COMERCIAL Y TRASTEROS EN LA CALLE COBIAN ROFFIGNAC 18

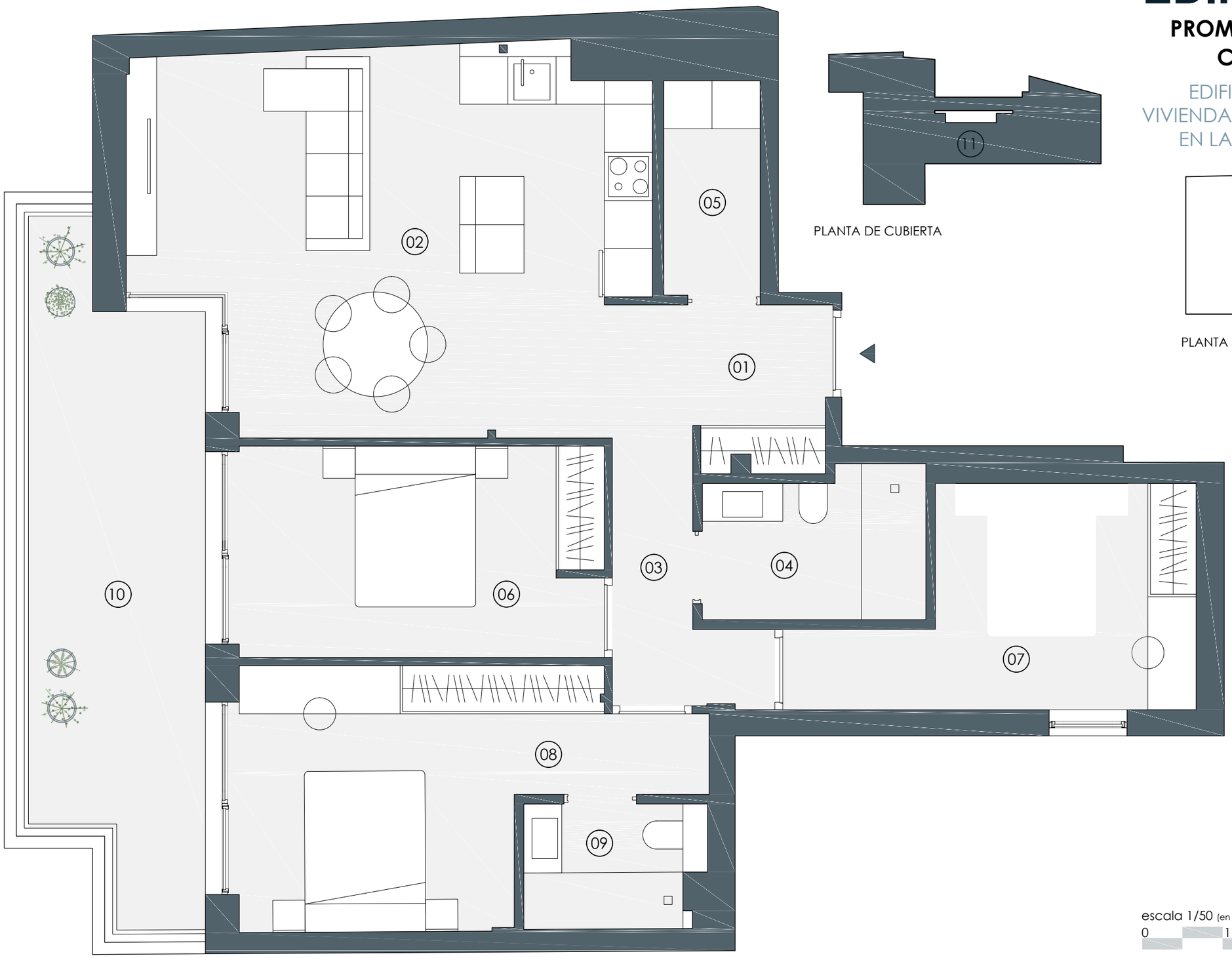

PLANTA DE CUBIERTA

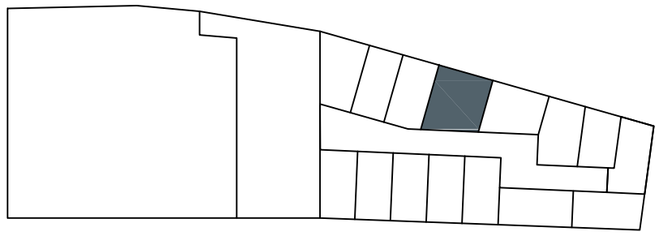

PLANTA SÓTANO_ZONA DE TRASTEROS

PLANTA BAJO CUBIERTA		
VIVIENDA A		SUPERFICIE
01.01	ACCESO PRINCIPAL Y DISTRIBUIDOR	4,14 m2
01.02	SALÓN-COCINA	29,04 m2
01.03	DISTRIBUIDOR	4,31 m2
01.04	BAÑO GENERAL	5,01 m2
01.05	LAVADERO TENDAL	3,24 m2
01.06	DORMITORIO SECUNDARIO	12,10 m2
01.07	DORMITORIO SECUNDARIO	11,08 m2
01.08	DORMITORIO PRINCIPAL	14,67 m2
01.09	BAÑO DORMITORIO PPL	3,41 m2
TOTAL SUPERFICIE ÚTIL		**87,00** m2
01.10	TERRAZA	17,03 m2
TOTAL SUPERFICIE CONSTRUIDA		104,04 m2

escala 1/50 (en A3)

0 1 3 5 m

Este documento tiene un carácter meramente orientativo, sin perjuicio de la información más exacta contenida en la documentación técnica del edificio. Todo el mobiliario que se muestra en el plano, incluido el de la cocina y exceptuando los armarios, se ha incluido a efectos meramente orientativos y decorativos. Los datos referidos a superficies, distribución y linderos son orientativos y pueden sufrir variaciones como consecuecia de exigencias comerciales, jurídicas o técnicas.

..\..\..\..\..\00_documentos estudio\de_05_firmas digitales\logo estudio.jpg

.\LOGO HORIZONTAL.JPG